

Il Piano Urbanistico Territoriale Tematico/Paesaggio

I Territori Costruiti (Art.1.03 delle NTA del PUTT/p)

Disciplina

- Titolo I, Art. 1.03, punto 5.1, NTA del PUTT/p
- Titolo I, Art.1.03, punto 5.2.2 delle NTA del PUTT/p
- Titolo I, Art. 1.03, punto 5.3.1 NTA del PUTT/p
- Titolo I, Art.1.03, punto 5.3.2 delle NTA del PUTT/p
- Titolo I, Art.1.03, punto 5.3, comma 6 delle NTA del PUTT/p
- Confine comunale

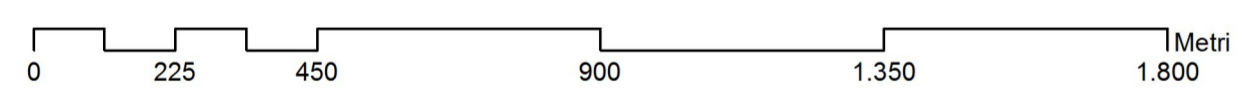
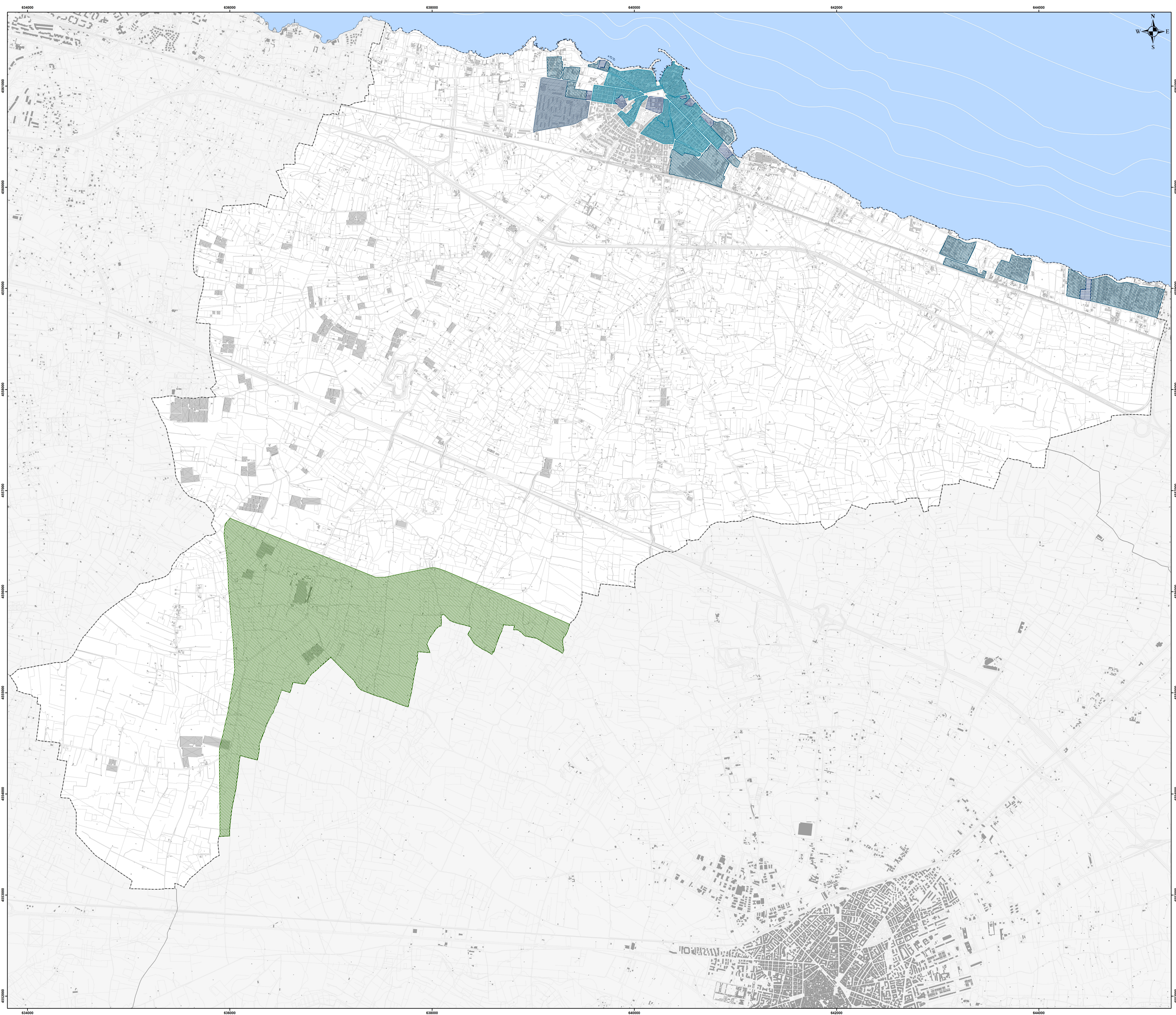

COMUNE DI GIOVINAZZO
Settore III - Gestione del Territorio



**ADEGUAMENTO DEL PIANO REGOLATORE GENERALE (P.R.G.)
AL PIANO PAESAGGISTICO TERRITORIALE (P.P.T.R.)**

**SETTORE GESTIONE DEL TERRITORIO
UFFICIO DI PIANO**

- Deliberazione Giunta Comunale del 27 Ottobre 2015 n.150 -

Ing. Cesare TREMATORE -
Pianificazione e Coordinamento generale - Dirigente del Settore Gestione del Territorio

Ing. Daniele CARRIERI -
Ambiente, Idrogeomorfologia e Paesaggio

Ing. Nicola GALLO
Mobilità e Infrastrutture

Analisi e elaborazioni cartografiche:
Ing. Vito D'ONGHIA - Supporto esterno Ufficio di Piano
Ing. Daniela MANCINI - Supporto esterno Ufficio di Piano

Attività tecnico-amministrativa di supporto alla pianificazione:
Dott.ssa Anna RICCI
Sig.ra Costanza PICERNO
Geom. Francesco ANDRIANO
Geom. Giuseppe DIGIÒIA
Geom. Giuseppe LAFORTEZZA

TAV.8 Il Sistema delle Tutelle - I Territori Costruiti art.1.03 delle NTA del PUTT/p

Scala di rappresentazione 1:12.000

- 2017 -