

**Piano Paesaggistico Territoriale Regionale approvato con DGR n.176 del 16/02/2015**  
**- Ambiti di paesaggio e Figure Territoriali -**

Curve\_Batimetriche

**AMBITI PAESAGGISTICI**

- Alta Murgia
- La Puglia centrale
- Murgia dei trulli
- Ofanto

**FIGURE TERRITORIALI**

- Il paesaggio costiero profondo
- Il sud-est barese e il paesaggio del frutteto
- L'Altopiano murgiano
- La bassa valle dell'Ofanto
- La campagna a mosaico
- La conca di Bari e il sistema radiale delle lame
- La media valle dell'Ofanto
- La piana degli ulivi secolari
- La piana olivicola del nord barese
- La sella di Gioia del Colle
- La valle del Locone
- Valle d'Itria
- Curve\_Batimetriche
- Confine comunale

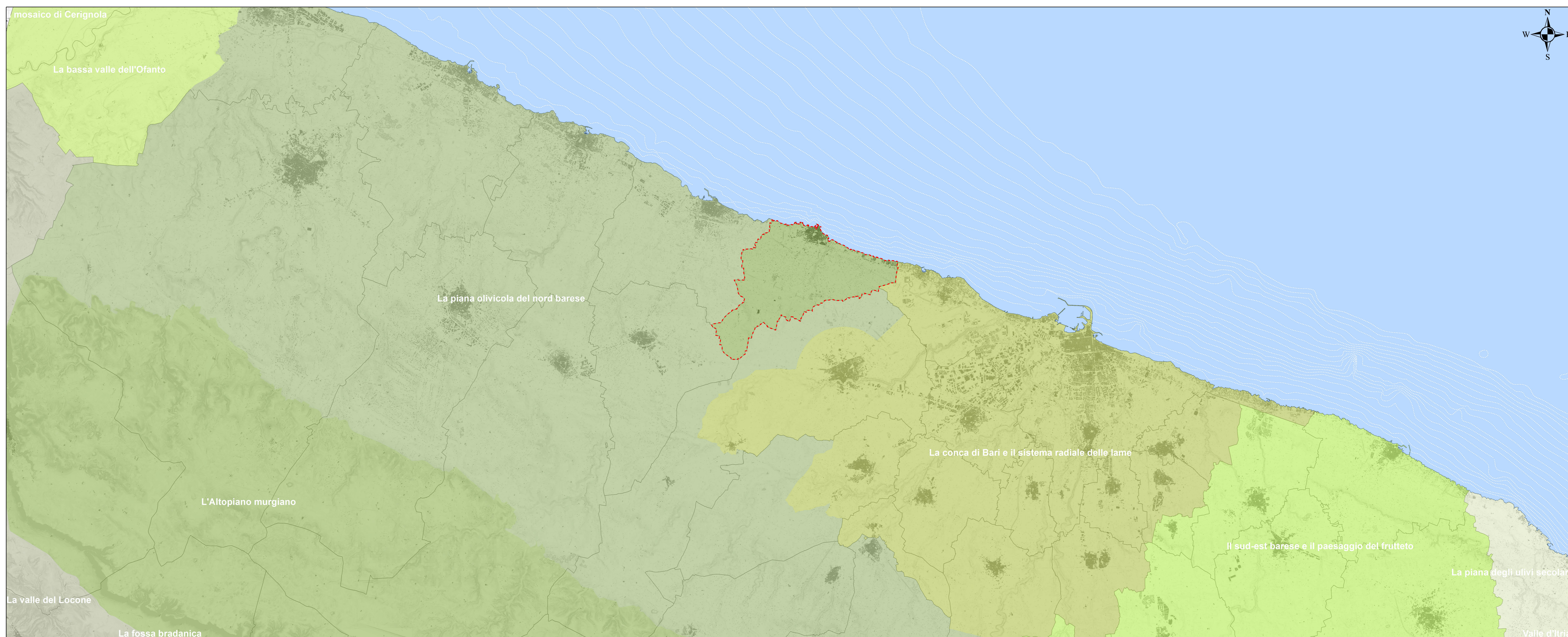
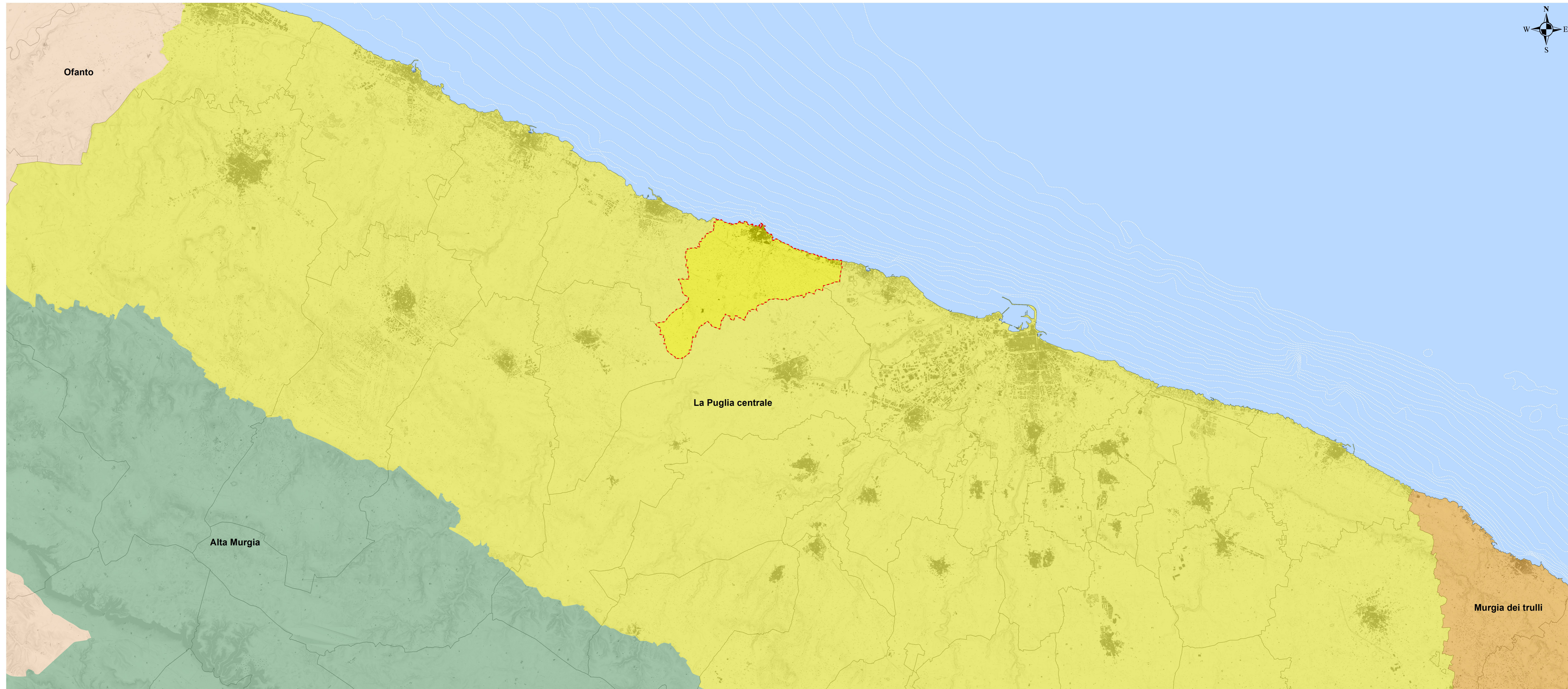

0 1,000 2,000 4,000 6,000 8,000 Metri  
 Parametratura riferita al sistema di riferimento UMTS WGS 84 Zona 33 N

**COMUNE DI GIOVINAZZO**  
 Settore III - Gestione del Territorio



**ADEGUAMENTO DEL PIANO REGOLATORE GENERALE (P.R.G.)  
 AL PIANO PAESAGGISTICO TERRITORIALE (P.P.T.R.)**

**SETTORE GESTIONE DEL TERRITORIO  
 UFFICIO DI PIANO**  
 - Deliberazione Giunta Comunale del 27 Ottobre 2015 n.150 -

Ing. Cesare TREMATORE - Pianificazione e Coordinamento generale - Dirigente del Settore Gestione del Territorio

Ing. Daniele CARRIERI - Ambiente, Idrogeomorfologia e Paesaggio

Ing. Nicola GALLO - Mobilità e Infrastrutture

Analisi e elaborazioni cartografiche:  
 Ing. Vito D'ONGHIA - Supporto esterno Ufficio di Piano  
 Ing. Daniela MANCINI - Supporto esterno Ufficio di Piano

Attività tecnico-amministrativa di supporto alla pianificazione:  
 Dott.ssa Anna RICCI  
 Sig.ra Costanza PICERNO  
 Geom. Francesco ANDRIANO  
 Geom. Giuseppe DIGIOIA  
 Geom. Giuseppe LAFORTEZZA

**TAV. 3 Il Piano Paesaggistico Territoriale Regionale**  
 - Ambiti di Paesaggio e Figure Territoriali -  
 Scala di rappresentazione 1:100,000