

**PIANO DI PROTEZIONE CIVILE**

**Comune di Giovinazzo (BA)**

Regione Puglia









CARTA DELLO SCENARIO DI RISCHIO INCENDIO

Scala 1:11.000

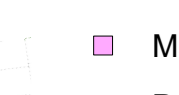

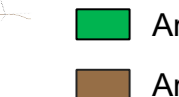
<b>Comune</b>	<b>Soggetto Realizzatore</b>	<b>Data</b>
GIOVINAZZO (BA)	SERVIZI PROFESSIONALI INNOVATIVI s.r.l.	GENNAIO 2023

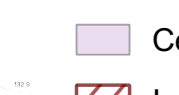
**Legenda**

-  COC
-  ELIPORTO
-  Disarica
- SERVIZI SCOLASTICI**
  -  Materna
  -  Primaria
  -  Secondaria di Primo Grado
  -  Secondaria di Secondo Grado
  -  Istituto Comprensivo
- EDIFICI STRATEGICI E RILEVANTI**
  -  Edificio Strategico
  -  Edificio Rilevante
- AREE DI EMERGENZA**
  -  Area di Ammassamento
  -  Area di Attesa
  -  Area di Accoglienza
  -  Area di Ricovero Animali
- RISCHIO INCENDIO**
  -  Vegetazione
  -  Interfaccia 50m
  -  Fascia 200m
  -  Centro Abitato
  -  Industria
-  CONFINI COMUNALI

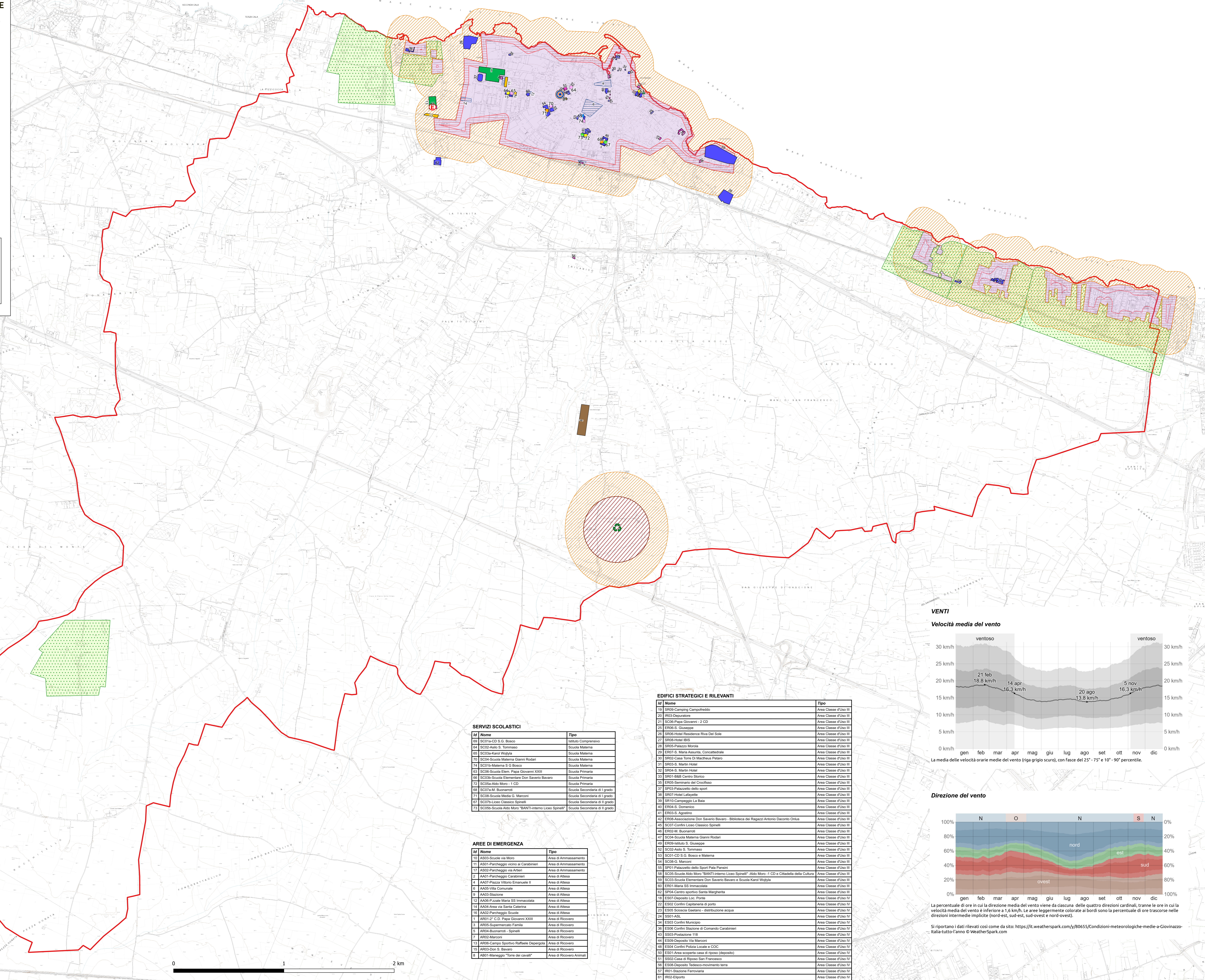

**SERVIZI SCOLASTICI**

Id	Nome	Tipo
09	SC01-CD S.G. Bosco	Istituto Comprensivo
04	SC02-Amb. S. Tommaso	Scuola Materna
05	SC03a-Karol Wojtyła	Scuola Materna
70	SC04-Scuola Materna Gianni Rodari	Scuola Materna
74	SC01b-Materna S. G. Bosco	Scuola Materna
03	SC06-Scuola Elem. Papa Giovanni XXIII	Scuola Primaria
06	SC07b-Scuola Elementare Don Saverio Bavaro	Scuola Primaria
72	SC05a-Asilo Moro - 1 CD	Scuola Primaria
08	SC07a-M. Buonarroti	Scuola Secondaria di I grado
71	SC08-Scuola Media G. Marconi	Scuola Secondaria di I grado
07	SC07a-Liceo Classico Spinelli	Scuola Secondaria di II grado
73	SC05b-Scuola Aldo Moro "BANTI-interno Liceo Spinelli"	Scuola Secondaria di II grado

**AREE DI EMERGENZA**

Id	Nome	Tipo
10	AS03-Scuole via Moro	Area di Ammassamento
11	AS01-Parcheggio vicino ai Carabinieri	Area di Ammassamento
17	AS02-Parcheggio via Arteri	Area di Ammassamento
2	AA01-Parcheggio Carabinieri	Area di Attesa
4	AA07-Piazza Vittorio Emanuele II	Area di Attesa
6	AA05-Villa Comunale	Area di Attesa
7	AA02-Stazione	Area di Attesa
12	AA06-Piazza Maria SS Immacolata	Area di Attesa
14	AA04-Area via Santa Caterina	Area di Attesa
16	AA02-Parcheggio Scuole	Area di Attesa
18	AR01-CD S. G. Bosco	Area di Ricovero
19	AR05-Supermercato Famia	Area di Ricovero
5	AR04-Buonarroti - Spinelli	Area di Ricovero
7	AR02-Marconi	Area di Ricovero
13	AR06-Campo Sportivo Raffaele Depergola	Area di Ricovero
15	AR03-Don S. Saverio Spinelli	Area di Ricovero
8	AR01-Meriggio "Toro dei cavali"	Area di Ricovero Animali

**EDIFICI STRATEGICI E RILEVANTI**

Id	Nome	Tipo
19	SR02-Camping CampoFreddo	Area Classe d'uso III
20	RR03-Deposizione	Area Classe d'uso III
21	SC06-Papa Giovanni - 2 CD	Area Classe d'uso III
23	ER06-S. Giuseppe	Area Classe d'uso III
26	SR06-Hotel Residence Riva Del Sole	Area Classe d'uso III
27	SR04-Hotel BBS	Area Classe d'uso III
28	SR05-Palazzo Monta	Area Classe d'uso III
29	ER07-S. Maria Assunta, Concattedrale	Area Classe d'uso III
30	SR02-Casa Torre Di Madhusou Pitara	Area Classe d'uso III
31	SR03b- Marini Hotel	Area Classe d'uso III
32	SR04-S. Maria Rossi	Area Classe d'uso III
33	SR01-B&B Centro Stabico	Area Classe d'uso III
35	ER05-Seminario dei Crocifisso	Area Classe d'uso III
37	SP03-Palazzetto dello sport	Area Classe d'uso III
38	SR07-Antoni Luffante	Area Classe d'uso III
39	SR10-Campozzo La Bala	Area Classe d'uso III
40	ER04-S. Domenico	Area Classe d'uso III
41	ER03-S. Agostino	Area Classe d'uso III
42	ER06-Associazione Don Saverio Bavaro - Biblioteca dei Ragazzi Antonio Daconto Ortus	Area Classe d'uso III
43	SC07-Corfini Liceo Classico Spinelli	Area Classe d'uso III
45	ER02-M. Buonarroti	Area Classe d'uso III
47	SC04-Scuola Materna Gianni Rodari	Area Classe d'uso III
48	ER09-Istituto S. Giuseppe	Area Classe d'uso III
50	SC02-Amb. S. Tommaso	Area Classe d'uso III
53	SC01-CD S. G. Bosco e Materna	Area Classe d'uso III
54	SC06-G. Marconi	Area Classe d'uso III
56	SP01-Palazzetto dello Sport Pala Panari	Area Classe d'uso III
58	SC05-Scuola Aldo Moro "BANTI-interno Liceo Spinelli" - Aldo Moro - 1 CD e Cittadella della Cultura	Area Classe d'uso III
60	SC03-Scuola Elementare Don Saverio Bavaro e Scuola Karol Wojtyła	Area Classe d'uso III
61	ES01-Maria SS Immacolata	Area Classe d'uso III
63	SP04-Centro sportivo Santa Margherita	Area Classe d'uso III
18	ES07-Deposito Loc. Ponte	Area Classe d'uso IV
22	ES02-Corfini Capitaneria di porto	Area Classe d'uso IV
23	ES08-Societa' Gallesano - distribuzione acqua	Area Classe d'uso IV
24	ES01-ASL	Area Classe d'uso IV
34	ES03-Corfini Municipio	Area Classe d'uso IV
36	ES06-Corfini Stazione di Comando Carabinieri	Area Classe d'uso IV
42	ES03-Postazione 118	Area Classe d'uso IV
44	ES04-Deposito Via Marconi	Area Classe d'uso IV
45	ES04-Corfini Polizia Locale e COC	Area Classe d'uso IV
50	ES01-Area scoperta casa di riposo (deposito)	Area Classe d'uso IV
51	SS02-Casa di Riposo San Francesco	Area Classe d'uso IV
52	ES08-Deposito Indossamento terra	Area Classe d'uso IV
57	RR01-Stazione Ferroviaria	Area Classe d'uso IV
61	RR02-Eliporto	Area Classe d'uso IV

**VENTI**

**Velocità media del vento**

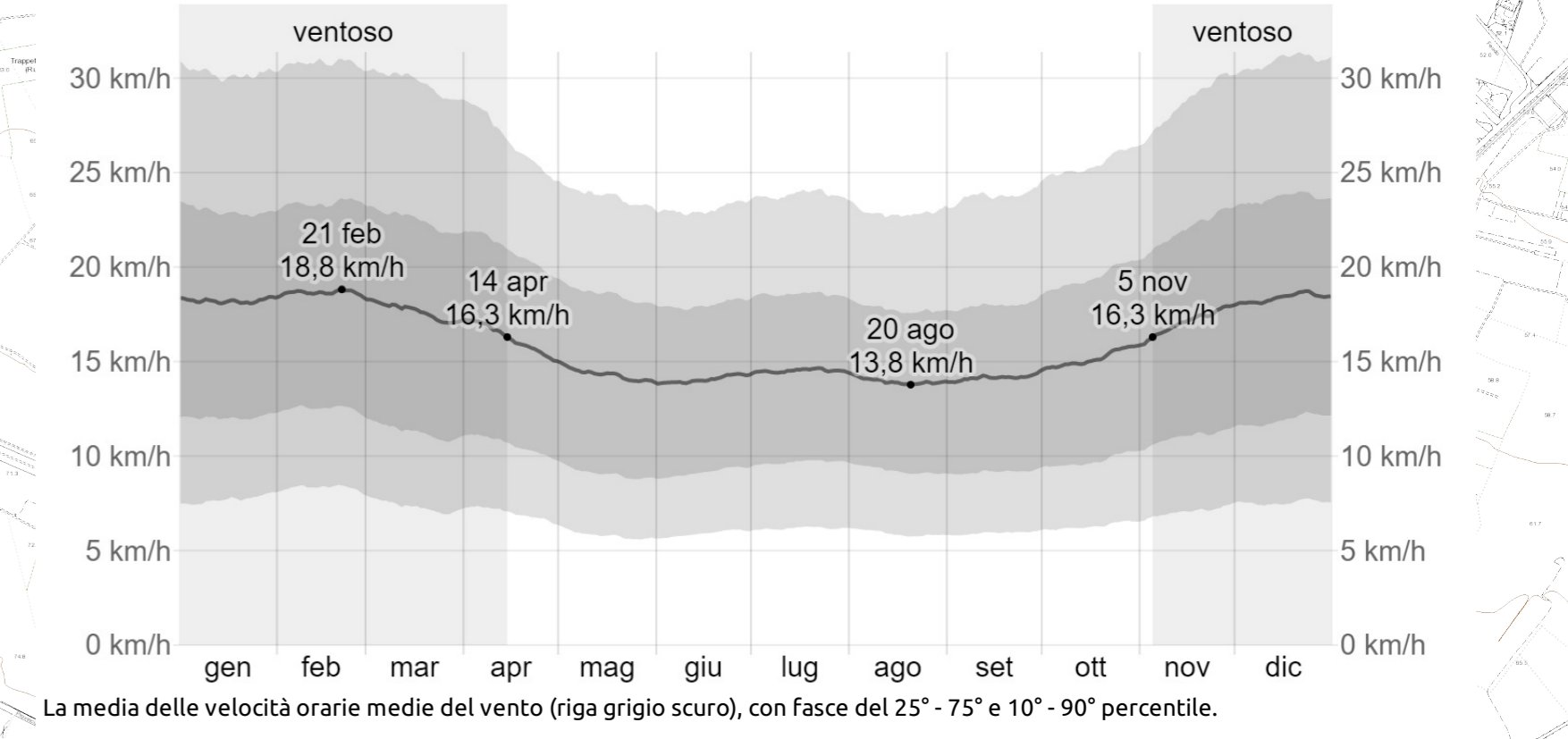

**Direzione del vento**

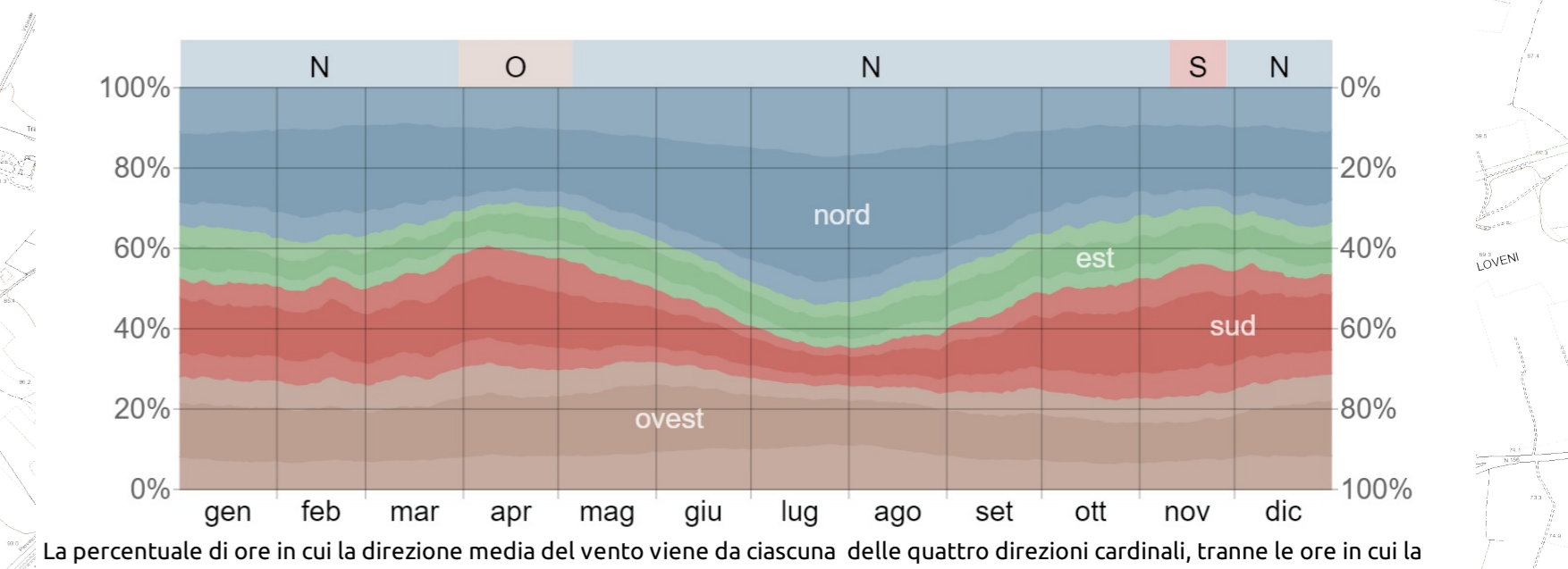

La percentuale di ore in cui la direzione media del vento viene da ciascuna delle quattro direzioni cardinali, tranne le ore in cui la velocità media del vento è inferiore a 1,6 km/h. Le aree leggermente colorate ai bordi sono la percentuale di ore trascorse nelle direzioni intermedie implicite (nord-est, sud-est, sud-ovest e nord-ovest).

Si riportano i dati rilevati così come da sito: <https://it.weatherspark.com/y/80655/Condizioni-meteorologiche-medie-a-Giovinazzo-Italia-tutto-l'anno> © Weatherspark.com